Aicinām pieteikties URBACT IV programmas projektu konkursā Pārneses tīkliem!

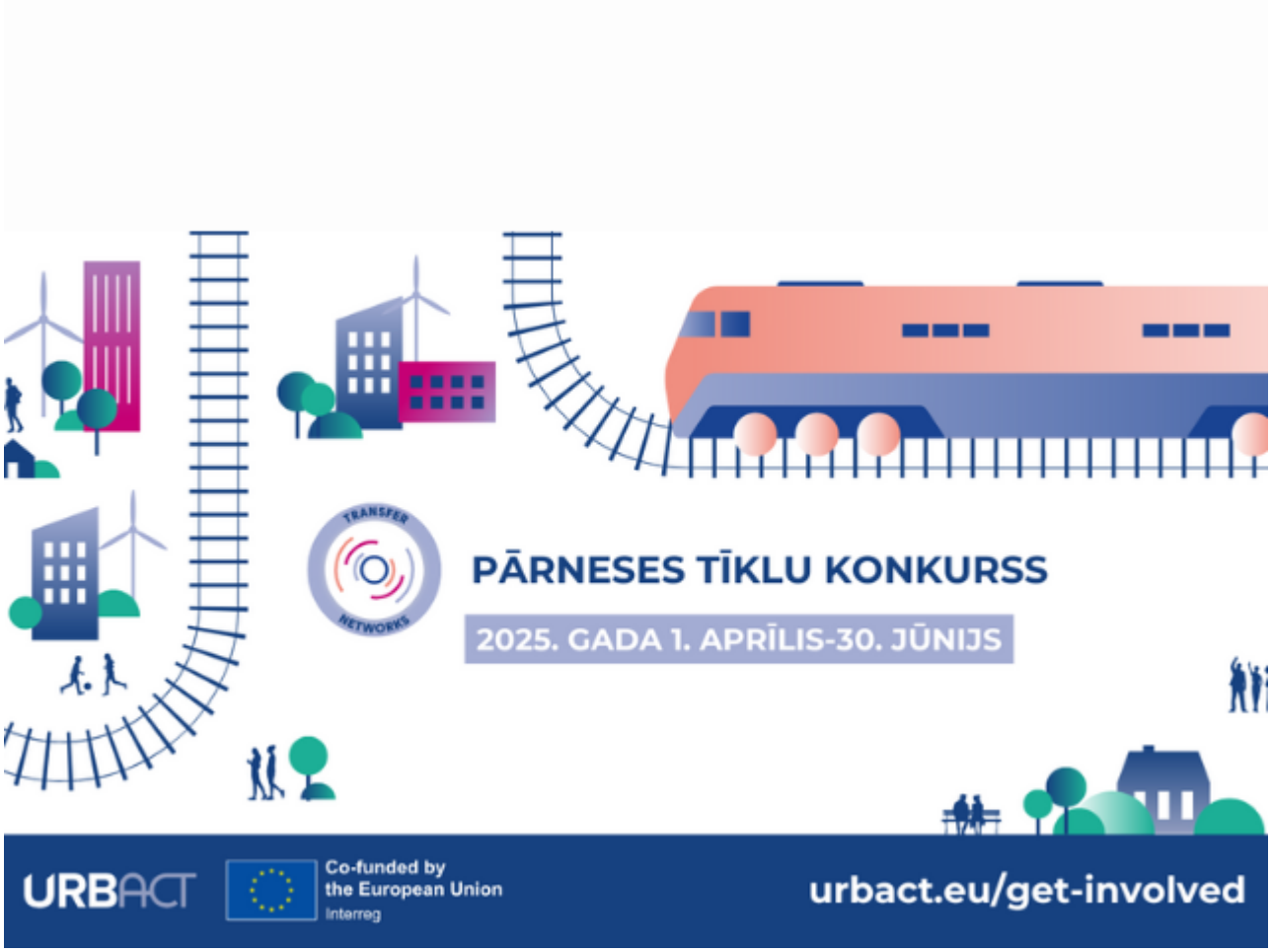

Viedās administrācijas un reģionālās attīstības ministrija aicina pašvaldības piedalīties **URBACT IV** starpreģionu sadarbības programmas 2021. - 2027. gadam **projektu konkursā Pārneses tīkliem**.

Projektu konkurss norisinās no **2025. gada 1. aprīļa līdz 2025. gada 30. jūnijam**. Tiek aicinātas pašvaldības, kas vēlas ieviest kādu no 116 URBACT Labās prakses piemēriem.

Šis konkurss dod iespēju pilsētām no visas Eiropas Savienības teritorijas, Norvēģijas, Šveices, Albānijas, Bosnijas un Hercegovinas, Melnkalnes, Ziemeļmaķedonijas, Serbijas, Moldovas un Ukrainas pārņemt un pielāgot URBACT IV programmas apstiprinātās Labās prakses.

Aktuālais konkurss ir paredzēts Pārneses tīklu (*Tranfer Networks*) izveidei - vadošās partnerpilsētas vadībā un vadošā eksperta pavadībā partneri uzsāks 2,5 gadus ilgu pieredzes apmaiņas un mācību procesu kopā ar Eiropas kolēģiem, pielāgos labo praksi savas pilsētas vajadzībām, gūs jaunas zināšanas, attīstīs kapacitāti, kā arī iegūs atpazīstamību un atzinību Eiropas līmenī. Katru pārneses tīklu veidos 6-8 dažāda lieluma partnerpilsētas, kur vadošā partnera lomā būs pilsēta, kas jau īsteno URBACT Labo praksi.

Projektu konkursā pieejamais programmas Eiropas Reģionālās attīstības fonda (ERAF) finansējums paredz līdz 750 000 EUR katram Pārneses tīklam ar maksimālo atbalsta intensitāti 80% apmērā no projekta attiecināmajiem izdevumiem.

Ņemot vērā, ka programmas valoda ir angļu valoda, projektu pieteikumi jāiesniedz angļu valodā.

Projektu konkursa nosacījumi, saistītie dokumenti un cita noderīga informācija pieejama programmas mājaslapā.

Programmas Apvienotais sekretariāts 2025. gada aprīlī, maijā un jūnijā plāno organizēt informatīvus seminārus. Aicinām sekot līdzi informācijai programmas mājaslapā: https://urbact.eu/get-involved.

Arī URBACT Nacionālais kontaktpunkts 2025. gada 15. aprīlī plāno tiešsaistē organizēt informatīvo pasākumu finansējuma saņēmējiem Latvijā. Aicinām sekot līdzi informācijai URBACT Latvija sociālajos tīklos: URBACT mājaslapā, Facebook lapā vai abonēt Eiropas Pilsētiniciatīvas un URBACT ziņu lapu.

Jautājumu gadījumā aicinām sazināties ar programmas Kopīgā Sekretariāta pārstāvjiem (e-pasts: tn@urbact.eu), kā arī programmas Nacionālā kontaktpunkta Latvijā kontaktpersonu Viedās administrācijas un reģionālās attīstības ministrijā Anastasiju Bizjajevu (anastasija.bizjajeva@varam.gov.lv; tālr.: 67026467).

Viedās administrācijas un reģionālās attīstības ministrija pilda Nacionālās atbildīgās iestādes funkcijas Eiropas Savienības Kohēzijas politikas mērķa “Eiropas teritoriālā sadarbība” programmu īstenošanas koordināciju Latvijā, tai skaitā starpreģionu sadarbības programmas URBACT IV īstenošanas koordināciju Latvijā.

Infografika par konkursu latviešu valodā ir pieejama šeit.