Apstiprināts aktualizētais EUSBSR rīcības plāns - Eiropas Savienības Stratēģija Baltijas jūras reģinam

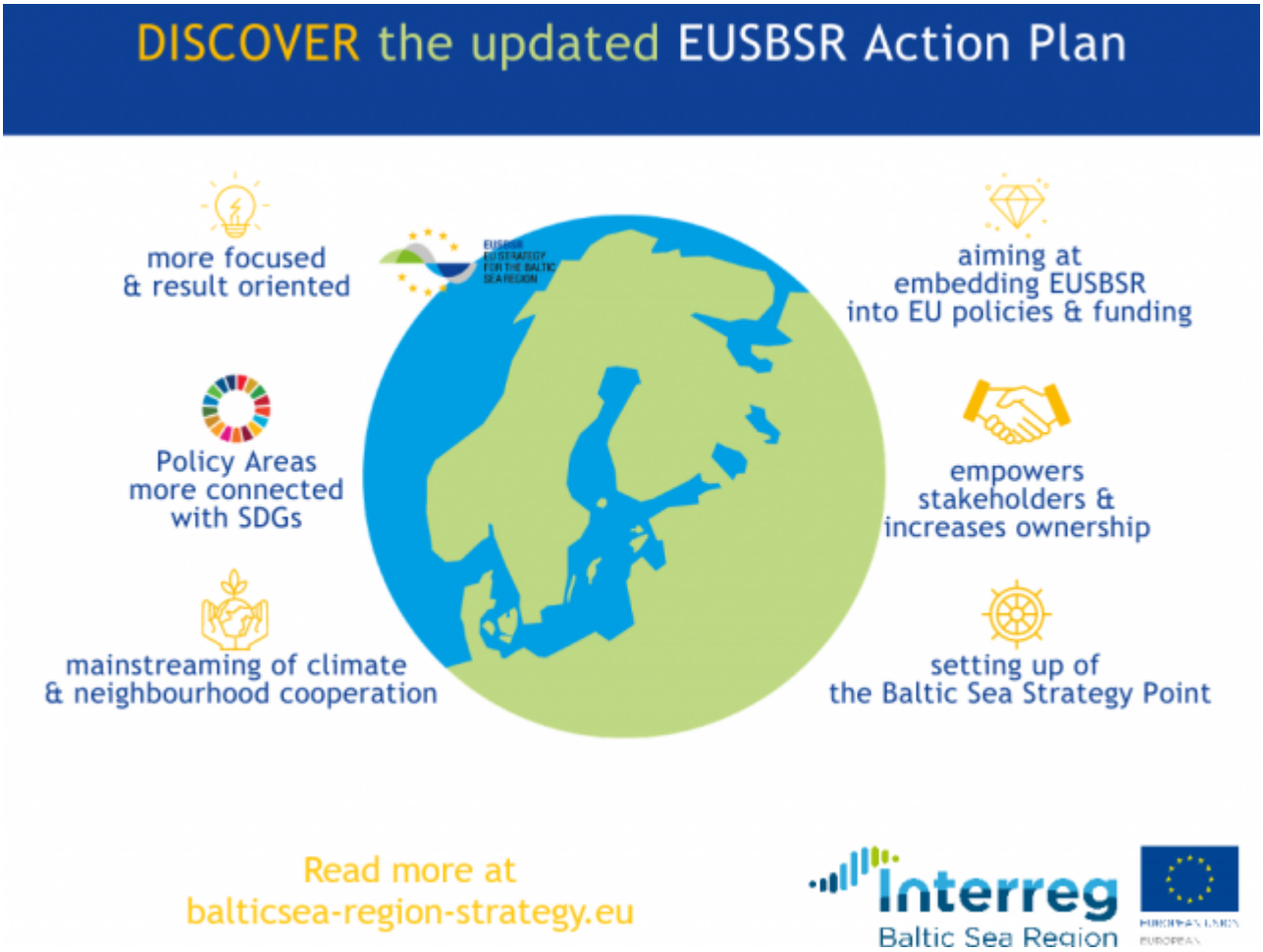

Eiropas Komisija 2021. gada 17. februārī ir apstiprinājusi **aktualizētu EUSBSR (*EU Strategy for the Baltic Sea region*) rīcības plānu**, un pārskatīšanas process tagad ir noslēdzies. Uzzini, kādi stratēģiskie punkti iekļauti rīcības plānā.

Aktualizētajā rīcības plānā iekļauti šādi stratēģiskie punkti:

- Apstiprinātas 14 politikas jomas, bez horizontālām darbībām
- Horizontālās darbības "Kaimiņvalstis" un "Klimats" ir integrētas apstiprinātajās politikas jomās
- Palielināta iesaistīto pušu piederība Stratēģijai
- Tiks izveidots Baltijas jūras stratēģijas punkts administratīva un tehniska atbalsta sniegšanai

> EUSBSR nacionālo koordinatoru grupas priekšsēdētājs ***Simon Stermann*** par atjaunoto rīcības plānu izsakās šādi:

"Pārskatītais rīcības plāns ir pagrieziena punkts visu EUSBSR iesaistīto pušu turpmākajā sadarbībā. Ar konkrētu rīcības plānu un saistīto rādītāju kopumu mēs stiprināsim sadarbību visos līmeņos un

būsim pieejamāki jauniem, ieinteresētiem partneriem. Tajā pašā laikā turpināsim uzturēt EUSBSR saimi, piemēram, iekļaujot tādas svarīgas tēmas kā klimats un sadarbība ar kaimiņvalstīm. Esmu pateicīgs visām iesaistītajām personām par šī dokumenta izstrādi, kas ir iedvesmojošs, ideju pilns rīcības plāns, un es ceru uz tā veiksmīgu īstenošanu nākamajos gados."

Rīcības plāns pieejams šeit >>

Paziņojums presei šeit >>



Rakstu sagatavoja:
Linda Ermiča
vecākā eksperte
VARAM
Attīstības instrumentu departaments
Teritoriālās sadarbības nodaļa


Interreg
EUROPEAN UNION
30 years together