Noslēdzies 3. projektu konkurss Interreg Latvijas-Lietuvas programmā



Veiksmīgi noslēdzies **Interreg VI-A Latvijas - Lietuvas programmas 2021-2027** (turpmāk - Programma) trešais projektu iesniegumu konkurss (turpmāk - Trešais konkurss), kurā tika saņemts **21 projekta pieteikums**, **kas vērsts uz pielāgošanos klimata pārmaiņām un dabas, bioloģiskās daudzveidības un zaļās infrastruktūras aizsardzību** Programmas 2. prioritātes "Zaļa un ilgtspējīga attīstība" ietvaros.

Latvijas un Lietuvas partneri iesnieguši kopīgus pārrobežu sadarbības priekšlikumus par **Eiropas Reģionālās attīstības fonda līdzfinansējumu kopumā 15, 387 miljonu eiro apmērā** (80% Programmas līdzfinansējums).


Interreg
Co-funded by the European Union
Latvia – Lithuania
Fakti par 3.projektu konkursu
21
projektu pieteikums
15, 387 mlj. EUR
pieteikts ERAF
(80% līdzfinansējums)
19, 234 mlj. EUR
kopējais projektu budžets
Pieteiktais un pieejamais ERAF līdzfinansējums
Pieejams
Pieteikts
10, 576 mlj. EUR
15, 387 mlj. EUR
Pieteiktais līdzfinansējums pa valstīm
Latvija
7, 857 mlj. EUR
Lietuva
7, 530 mlj. EUR
Interreg VI-A Latvia–Lithuania Programme 2021–2027

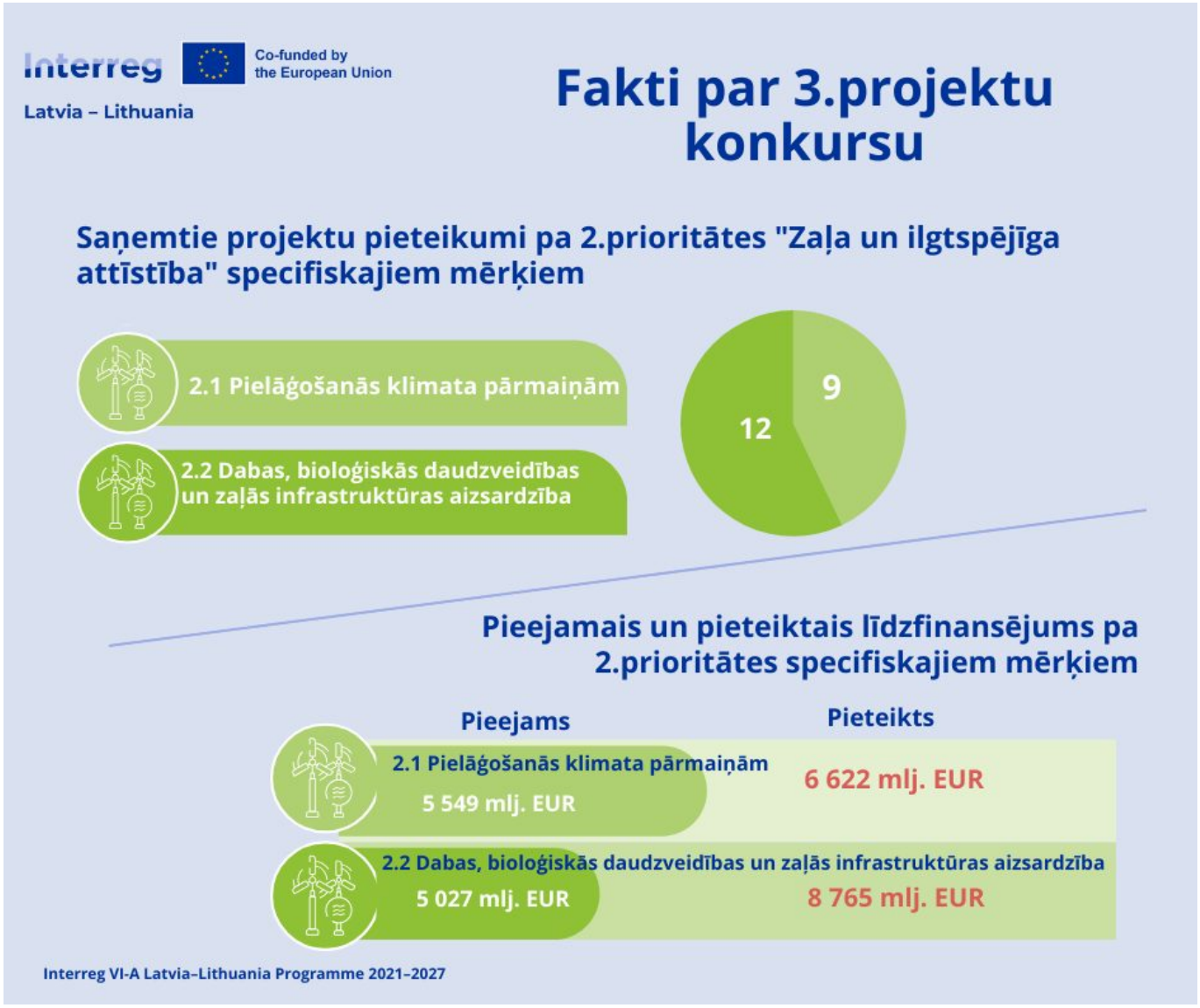
Interreg
Co-funded by the European Union
Latvia – Lithuania
Fakti par 3.projektu konkursu
Saņemtie projektu pieteikumi pa 2.prioritātes "Zaļa un ilgtspējīga attīstība" specifiskajiem mērķiem
2.1 Pielāgošanās klimata pārmaiņām
2.2 Dabas, bioloģiskās daudzveidības un zaļās infrastruktūras aizsardzība
9
12
Pieejamais un pieteiktais līdzfinansējums pa 2.prioritātes specifiskajiem mērķiem
Pieejams
Pieteikts
2.1 Pielāgošanās klimata pārmaiņām
5 549 mlj. EUR
6 622 mlj. EUR
2.2 Dabas, bioloģiskās daudzveidības un zaļās infrastruktūras aizsardzība
5 027 mlj. EUR
8 765 mlj. EUR
Interreg VI-A Latvia–Lithuania Programme 2021–2027



Nākamajā posmā tiks pārbaudīta katra projekta pieteikuma attiecināmība un kvalitāte, izvērtējot tā īstenošanas iespējas, ietekmi un atbilstību Programmas mērķiem. Programmas Uzraudzības komiteja 2026.gada 20.-21. maijā atlasīs un apstiprinās projektus, kuriem tiks piešķirts Programmas līdzfinansējums to īstenošanai. Atbalstāmo projektu saraksts tiks publicēts Programmas tīmekļa vietnē www.latlit.eu pēc Uzraudzības komitejas sanāksmes. Pēc tam programmas Vadošā iestāde sazināsies ar katru projekta pieteikuma iesniedzēju par rezultātiem un informēs par turpmākajiem soļiem. Paredzams, ka Finansēšanas līgumi par Trešā konkursa ietvaros apstiprinātajiem projektiem tiks parakstīti 2026. gada vasarā.

Informāciju sagatavoja:

Līga Upeniece, vecākā eksperte

Latvijas-Lietuvas programmas nodaļa

Attīstības instrumentu departaments

Viedās administrācijas un reģionālās attīstības ministrija